

Planstrategi Viken fylkeskommune

Oppsummering webinar 29. april - Viken fylkeskommune

Hva er regional planstrategi

Den regionale planstrategien skal

- Være en prosess for utforming av nye mål og strategier Viken - Viken-samfunnets plan
- Være det viktigste overordnede politiske styringsverktøyet for samfunnsutviklingen
- Definere hvilke planer skal utarbeides
- Definere hvordan skal vi samarbeide
- Ha et 12-års perspektiv

FNs bærekraftsmål skal legges til grunn for hele planen

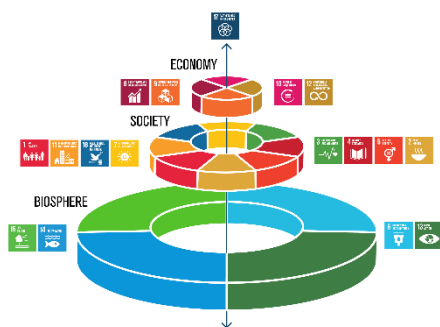

Regional planstrategi for Viken er forankret i FNs bærekraftsmål, og bærekraftsmålene vil være førende for arbeidet med planstrategien. De 17 bærekraftsmålene som Norge har forpliktet seg til er verdens felles arbeidsplan for å utrydde fattigdom, bekjempe ulikhet og stoppe klimaendringene innen 2030 (Agenda 2030). De nye bærekraftsmålene ser miljø, økonomi og sosial utvikling i sammenheng.

Figur 1: Forholdet mellom de tre bærekraftsdimensjonene og hvilke bærekraftsmål som tilhører henholdsvis økonomisk-, sosial- og miljømessig bærekraft (hentet fra Stockholm resilience center).

Hvordan er prosessen

Det er begrenset med tid – planen må vedtas innen 1 år etter fylkestinget ble konstituert. Arbeidet med regional planstrategi er delt inn i tre faser:

Fase 1: Innspill (januar-mars 2020)

FNF har sendt inn overordnede innspill vi spørreundersøkelse.

Fase 2: Prioritering (april-mai 2020)

Fasen vi er i nå. FNF og organisasjonene selv kan bidra til prioritering gjennom spørreundersøkelse.

Fase 3: Konkludering (mai-desember 2020)

- Utkast på plan fullføres
- Høring: Juni/juli - slutten av september
- FNF og organisasjonene vil svare på høringen
- Planlagt stormøte 8. september (forbehold – korona)
- Fylkestinget vedtar planen 14. desember 2020

Innholdet i planstrategien

Innholdet skal baseres på FNs bærekraftsmål.

Det skal bli en sterkere vektlegging av klima og miljø.

Arbeidet skal utføres etter anbefalt metodikk fra FNs ekspertpanel og rapporten «The Future is Now» (2019). Rapporten presenterer de viktigste innsatsområdene og styringsmekanismene for arbeidet med FNs Agenda 2030 og de 17 bærekraftsmålene. **Rapporten slår fast at vi ikke er i rute for å nå målene.** Det må opprettes balanse mellom de tre dimensjonene innenfor bærekraftig utvikling:

1. klima og miljø
2. sosiale forhold
3. økonomi

Skal vi lykkes med dette trenger vi politisk vilje og mobilisering av alt fra myndigheter til forskningsmiljøer, næringsliv og sivilsamfunn, og samarbeid på tvers.

6 tematiske innfallsvinkler for å nå målene

1. Livskvalitet og like muligheter
2. Bærekraftig og et rettferdig økonomisk system
3. Bærekraftig matproduksjonssystem og ernæring
4. Energibruk, energiomlegging og tilgang til fornybar energi
5. Helhetlig steds- og byutvikling
6. Miljø, økosystemer og biologisk mangfold

Disse innfallsvinklene fra rapporten vil bli hovedkapitler i planstrategien.

Kort om kunnskapsgrunnlaget

Det er utarbeidet et eget kunnskapsgrunnlag for planstrategien. Kunnskapsgrunnlag, «Vi i Viken», kan leses [i sin helhet her](#), og [i kortversjon her](#).

Effekter av korona-situasjonen er ikke med i kunnskapsgrunnlaget, og utfordringene situasjonen har medført vil måtte implementeres i planen.

Det er mange forskjeller i det store fylket, og de må løses ulikt i de ulike delene av Viken fylke.

Utfordringer – miljømessig bærekraft

- Redusere klimagassutslippene
- Samordnet bolig-, areal- og transportplanlegging
- Økosystem og økosystemtjenester. Utbyggingspress i uberørte natur- og friluftsområder.
- Noe begrenset kunnskapsgrunnlag

Utfordringer – sosial bærekraft

- Sosiale ulikheter i befolkningen (inntekt, utdanning, arbeidsliv og folkehelse)
- Store ulikheter innenfor — og mellom — kommuner og delregioner
- Stedsutvikling og utbyggingsmønstre som opprettholder ulikheter i nærmiljøet (trangboddhet, tilgang til rekreasjonsareal)
- Marginalisering og utenforskap

- Noe begrenset kunnskapsgrunnlag

Utfordringer – økonomisk bærekraft

- Befolkningsutviklingen, stor vekst
- Fallende yrkesdeltakelse og sysselsettingsandeler
- Livslang læring og regional kompetansepolitikk
- Jobbskaping, næringsutvikling og innovasjon i småbyregioner og mellomstore byregioner
- Offentlig innkjøpspolitikk
- Godt kunnskapsgrunnlag på lokalt og regionalt nivå

Oppsummering av medvirkning fase 1

Innspillene er oppsummert og sortert etter de 6 tematiske innfallsvinklene nevnt over.

Innfallsvinkel 1 - Livskvalitet, velferd og like muligheter

- Ulik mulighet for deltakelse i arbeids- og samfunnslivet
- Forskjellig tilgang til skole, utdanning og kompetanse
- Varierende kvalitet på bolig og bomiljø
- Forskjeller i folks helse
- Bygge opp under felleskap og deltakelse
- Tilgang til relevant arbeid og sikker inntekt
- Tilgang til attraktive boliger, oppvekstmiljø og fysisk aktivitet

Innfallsvinkel 2 - Bærekraftig og rettferdig økonomisk system

- Ulikheter mellom by og land
- Sosiale forskjeller, og ulik deltakelse i arbeidslivet
- Omlegging til et mer klimavennlig næringsliv
- Et inkluderende arbeidsliv og flere arbeidsplasser
- Sosial bærekraft i anskaffelser
- Læring gjennom hele livet

Innfallsvinkel 3 - Bærekraftig arealforvaltning, matproduksjon og ernæring

- Bærekraftig arealbruk
- Rettferdig arealplanlegging
- Holdningsendring og endring av forbruksmønstre, inkludert matsvinn
- Teknologisk utvikling, og forskning på grønn og bærekraftig teknologi
- Bedre forståelse for behov for endring til bærekraftig modeller
- Næringsutvikling koblet til bruk av arealer og naturressurser
- Samarbeid og koordinering på tvers
- Overvekt og andre livsstilssykdommer

Innfallsvinkel 4 - Klimagassutslipp og energiomlegging

- Grønn mobilitet
- Redusere klimagassutslipp og energibruk, på en rettferdig og sosialt inkluderende måte
- Manglende samordning mellom forvaltningsnivåene

- Holdninger og forbruksvaner
- Redusere klimagassutslipp og energibruk ved nybygg, eksisterende bygg, og bygg- og anleggssektoren
- Arealplanlegging — redusere behovet for transport

Innfallsvinkel 5 - Helhetlig by- og stedsutvikling

- Sikre bærekraftig vekst i pressområder; utvikle og fortette med kvalitet
- Opprettholde befolkningsvekst og arbeidsmarked i hele Viken?
- Korte avstander som bidrag til å redusere klimagassutslipp og miljøutfordringer
- Skape sosialt inkluderende byer og steder
- Legge til rette for boligsosiale tiltak

Innfallsvinkel 6 - Miljø, økosystem og biologisk mangfold

- Bevissthet rundt arealbruk, for å sikre bevaring av et godt miljø, økosystem og biologisk mangfold
- Hindre spredning fremmede arter
- Sikre god luftkvalitet og forskriftsmessig støynivå
- Ivareta og legge til rette for blågrønne strukturer
- Legge til rette for avfall som ressurs
- Bidra til en mer effektiv massehåndtering

Tverrfaglig samarbeid nødvendig for å bruke innfallsvinklene.

Viktigheten av at "alle" forstår innhold og hvordan - og hvorfor det skal settes i gang vil være avgjørende. Planen må "oversettes" til et språk og framsnakkes så alle forstår.

Prioriteringsfase – hva skal med i planstrategien?

Hva ønsker Viken fylkeskommune svar på

Vi er nå i prioriteringsfasen – her kan du og din organisasjon delta!

Viken fylkeskommune har ute en spørreundersøkelse alle kan svare på.

[Spørreskjemaet finner dere her](#)

Frist for å sende inn spørreskjemaet er onsdag 6. mai.

Ved å svare på spørreundersøkelsen bidrar du til prioritering av hva som skal settes søkelys på i planstrategien.

Spørreundersøkelsen

Spørreundersøkelsen består av 3 deler.

Del 1 – De 6 innfallsvinklene

Det er en side per innfallsvinkel/overordnede temaer som beskrevet over.

Her kan du prioritere hvilke temaer du synes er viktigst for hver innfallsvinkel. 1 er

minst viktig, 6 er mest viktig. Prioriter i rangeringen! Hvis du setter 6 på all/at alle er viktige hjelper du ikke fylkeskommunen.

Del 2 – Andre innspill som ikke dekkes av temaene over

Her kan du legge til egne overordnede tema hvis du andre temaer du ønsker prioritere enn de som er listet ut på de forrige sidene.

Del 3 – Innspill til samarbeid for å nå målene

Gi oss en kort beskrivelse

Hvilken måte ønsker du/din organisasjon å samarbeide med fylkeskommunen?

Det er ulike måter å samarbeide på. Fra f.eks. handlingsprogrammer i regionale planer etter PBL til avtalebasert samarbeid, prosjekter eller liknende. Ønsker du den ene eller den andre ytterkanten eller noe midt imellom. Kort og uten detaljer.

Eventuelt andre kommentarer

Her er det en mulighet til å fylle inn kommentarer til arbeidet som er gjort, til webinarret og til videre arbeid. **Her kan man også spille inn hvilke regionale planer bør prioriteres.**

Se skjermbilder av hele spørreundersøkelsen her:



Innspill til prioriteringer i regional planstrategi i Viken

Tematisk innfallsvinkel 1: Livskvalitet, velferd og like muligheter

Hva er viktigst å prioritere i Viken i tiden som kommer? Gjennom medvirkningsprosessen har Viken fylkeskommune fått mange innspill på temaer som er viktig å belyse i regional planstrategi. Nedenfor er temaene listet opp under de tematiske innfallsvinklene. Ranger den enkelte tematikk fra 1 til 6, hvor 1 er minst viktig og 6 er mest viktig.

	1	2	3	4	5	6
Deltakelse i arbeids- og samfunnslivet	<input type="checkbox"/>	<input type="checkbox"/>	<input type="checkbox"/>	<input type="checkbox"/>	<input type="checkbox"/>	<input type="checkbox"/>
Tilgang til skole, utdanning og kompetanse	<input type="checkbox"/>	<input type="checkbox"/>	<input type="checkbox"/>	<input type="checkbox"/>	<input type="checkbox"/>	<input type="checkbox"/>
Varierende kvalitet på bolig og bomiljø	<input type="checkbox"/>	<input type="checkbox"/>	<input type="checkbox"/>	<input type="checkbox"/>	<input type="checkbox"/>	<input type="checkbox"/>
Forskjeller i folks helse	<input type="checkbox"/>	<input type="checkbox"/>	<input type="checkbox"/>	<input type="checkbox"/>	<input type="checkbox"/>	<input type="checkbox"/>
Bygge opp under felleskap og deltakelse	<input type="checkbox"/>	<input type="checkbox"/>	<input type="checkbox"/>	<input type="checkbox"/>	<input type="checkbox"/>	<input type="checkbox"/>
Tilgang til relevant arbeid og sikker inntekt	<input type="checkbox"/>	<input type="checkbox"/>	<input type="checkbox"/>	<input type="checkbox"/>	<input type="checkbox"/>	<input type="checkbox"/>
Tilgang til attraktive boliger, oppvekstmiljø og fysisk aktivitet	<input type="checkbox"/>	<input type="checkbox"/>	<input type="checkbox"/>	<input type="checkbox"/>	<input type="checkbox"/>	<input type="checkbox"/>

<< Tilbake

Neste >>

22 % fullført



Innspill til prioriteringer i regional planstrategi i Viken

Tematisk innfallsvinkel 2: Bærekraftig og rettferdig økonomisk system

Hva er viktigst å prioritere i Viken i tiden som kommer? Gjennom medvirkningsprosessen har Viken fylkeskommune fått mange innspill på temaer som er viktig å belyse i regional planstrategi. Nedenfor er temaene listet opp under de tematiske innfallsvinklene. Ranger den enkelte tematikk fra 1 til 6, hvor 1 er minst viktig og 6 er mest viktig.

	1	2	3	4	5	6
Ulikheter mellom by og land	<input type="checkbox"/>	<input type="checkbox"/>	<input type="checkbox"/>	<input type="checkbox"/>	<input type="checkbox"/>	<input type="checkbox"/>
Sosiale forskjeller og ulik deltakelse i arbeidslivet	<input type="checkbox"/>	<input type="checkbox"/>	<input type="checkbox"/>	<input type="checkbox"/>	<input type="checkbox"/>	<input type="checkbox"/>
Omlegging til et mer klimavennlig næringsliv	<input type="checkbox"/>	<input type="checkbox"/>	<input type="checkbox"/>	<input type="checkbox"/>	<input type="checkbox"/>	<input type="checkbox"/>
Et inkluderende arbeidsliv og flere arbeidsplasser	<input type="checkbox"/>	<input type="checkbox"/>	<input type="checkbox"/>	<input type="checkbox"/>	<input type="checkbox"/>	<input type="checkbox"/>
Sosial bærekraft i anskaffelser	<input type="checkbox"/>	<input type="checkbox"/>	<input type="checkbox"/>	<input type="checkbox"/>	<input type="checkbox"/>	<input type="checkbox"/>
Læring gjennom hele livet	<input type="checkbox"/>	<input type="checkbox"/>	<input type="checkbox"/>	<input type="checkbox"/>	<input type="checkbox"/>	<input type="checkbox"/>

[<< Tilbake](#)
[Neste >>](#)

33 % fullført



Innspill til prioriteringer i regional planstrategi i Viken

Tematisk innfallsvinkel 3: Bærekraftig arealforvaltning, matproduksjon og ernæring

Hva er viktigst å prioritere i Viken i tiden som kommer? Gjennom medvirkningsprosessen har Viken fylkeskommune fått mange innspill på temaer som er viktig å belyse i regional planstrategi. Nedenfor er temaene listet opp under de tematiske innfallsvinklene. Ranger den enkelte tematikk fra 1 til 6, hvor 1 er minst viktig og 6 er mest viktig.

	1	2	3	4	5	6
Bærekraftig arealbruk	<input type="checkbox"/>	<input type="checkbox"/>	<input type="checkbox"/>	<input type="checkbox"/>	<input type="checkbox"/>	<input type="checkbox"/>
Rettferdig arealplanlegging	<input type="checkbox"/>	<input type="checkbox"/>	<input type="checkbox"/>	<input type="checkbox"/>	<input type="checkbox"/>	<input type="checkbox"/>
Holdningsendring og endring av forbruksmønstre, inkludert matsvinn	<input type="checkbox"/>	<input type="checkbox"/>	<input type="checkbox"/>	<input type="checkbox"/>	<input type="checkbox"/>	<input type="checkbox"/>
Teknologisk utvikling, og forskning på grønn og bærekraftig teknologi	<input type="checkbox"/>	<input type="checkbox"/>	<input type="checkbox"/>	<input type="checkbox"/>	<input type="checkbox"/>	<input type="checkbox"/>
Bedre forståelse for behov for endring til bærekraftig modeller	<input type="checkbox"/>	<input type="checkbox"/>	<input type="checkbox"/>	<input type="checkbox"/>	<input type="checkbox"/>	<input type="checkbox"/>
Næringsutvikling koblet til bruk av arealer og naturressurser	<input type="checkbox"/>	<input type="checkbox"/>	<input type="checkbox"/>	<input type="checkbox"/>	<input type="checkbox"/>	<input type="checkbox"/>
Samarbeid og koordinering på tvers	<input type="checkbox"/>	<input type="checkbox"/>	<input type="checkbox"/>	<input type="checkbox"/>	<input type="checkbox"/>	<input type="checkbox"/>
Overvekt og andre livsstilssykdommer	<input type="checkbox"/>	<input type="checkbox"/>	<input type="checkbox"/>	<input type="checkbox"/>	<input type="checkbox"/>	<input type="checkbox"/>

[<< Tilbake](#)
[Neste >>](#)

44 % fullført



Innspill til prioriteringer i regional planstrategi i Viken

Tematisk innfallsvinkel 4: Klimagassutslipp og energiomlegging

Hva er viktigst å prioritere i Viken i tiden som kommer? Gjennom medvirkningsprosessen har Viken fylkeskommune fått mange innspill på temaer som er viktig å belyse i regional planstrategi. Nedenfor er temaene listet opp under de tematiske innfallsvinklene. Ranger den enkelte tematikk fra 1 til 6, hvor 1 er minst viktig og 6 er mest viktig.

	1	2	3	4	5	6
Grønn mobilitet	<input type="checkbox"/>	<input type="checkbox"/>	<input type="checkbox"/>	<input type="checkbox"/>	<input type="checkbox"/>	<input type="checkbox"/>
Redusere klimagassutslipp og energibruk på en rettferdig og sosialt inkluderende måte	<input type="checkbox"/>	<input type="checkbox"/>	<input type="checkbox"/>	<input type="checkbox"/>	<input type="checkbox"/>	<input type="checkbox"/>
Manglende samordning mellom forvaltningsnivåene	<input type="checkbox"/>	<input type="checkbox"/>	<input type="checkbox"/>	<input type="checkbox"/>	<input type="checkbox"/>	<input type="checkbox"/>
Holdninger og forbruksvaner	<input type="checkbox"/>	<input type="checkbox"/>	<input type="checkbox"/>	<input type="checkbox"/>	<input type="checkbox"/>	<input type="checkbox"/>
Redusere klimagassutslipp og energibruk ved nybygg, eksisterende bygg, og bygg- og anleggssektoren	<input type="checkbox"/>	<input type="checkbox"/>	<input type="checkbox"/>	<input type="checkbox"/>	<input type="checkbox"/>	<input type="checkbox"/>
Arealplanlegging – redusere behovet for transport	<input type="checkbox"/>	<input type="checkbox"/>	<input type="checkbox"/>	<input type="checkbox"/>	<input type="checkbox"/>	<input type="checkbox"/>

[<< Tilbake](#)
[Neste >>](#)

56 % fullført



Innspill til prioriteringer i regional planstrategi i Viken

Tematisk innfallsvinkel 5: Helhetlig by- og stedsutvikling

Hva er viktigst å prioritere i Viken i tiden som kommer? Gjennom medvirkningsprosessen har Viken fylkeskommune fått mange innspill på temaer som er viktig å belyse i regional planstrategi. Nedenfor er temaene listet opp under de tematiske innfallsvinklene. Ranger den enkelte tematikk fra 1 til 6, hvor 1 er minst viktig og 6 er mest viktig.

	1	2	3	4	5	6
Sikre bærekraftig vekst i pressområder; utvikle og fortette med kvalitet	<input type="checkbox"/>	<input type="checkbox"/>	<input type="checkbox"/>	<input type="checkbox"/>	<input type="checkbox"/>	<input type="checkbox"/>
Opprettholde befolkningsvekst og arbeidsmarked i hele Viken?	<input type="checkbox"/>	<input type="checkbox"/>	<input type="checkbox"/>	<input type="checkbox"/>	<input type="checkbox"/>	<input type="checkbox"/>
Korte avstander som bidrag til å redusere klimagassutslipp og miljøutfordringer	<input type="checkbox"/>	<input type="checkbox"/>	<input type="checkbox"/>	<input type="checkbox"/>	<input type="checkbox"/>	<input type="checkbox"/>
Skape sosialt inkluderende byer og steder	<input type="checkbox"/>	<input type="checkbox"/>	<input type="checkbox"/>	<input type="checkbox"/>	<input type="checkbox"/>	<input type="checkbox"/>
Legge til rette for boligsosiale tiltak	<input type="checkbox"/>	<input type="checkbox"/>	<input type="checkbox"/>	<input type="checkbox"/>	<input type="checkbox"/>	<input type="checkbox"/>

[<< Tilbake](#)
[Neste >>](#)

67 % fullført



Innspill til prioriteringer i regional planstrategi i Viken

Tematisk innfallsvinkel 6: Miljø, økosystem og biologisk mangfold

Hva er viktigst å prioritere i Viken i tiden som kommer? Gjennom medvirkningsprosessen har Viken fylkeskommune fått mange innspill på temaer som er viktig å belyse i regional planstrategi. Nedenfor er temaene listet opp under de tematiske innfallsvinklene. Ranger den enkelte tematikk fra 1 til 6, hvor 1 er minst viktig og 6 er mest viktig.

	1	2	3	4	5	6
Bevissthet rundt arealbruk, for å sikre bevaring av et godt miljø, økosystem og biologisk mangfold	<input type="checkbox"/>	<input type="checkbox"/>	<input type="checkbox"/>	<input type="checkbox"/>	<input type="checkbox"/>	<input type="checkbox"/>
Hindre spredning fremmede arter	<input type="checkbox"/>	<input type="checkbox"/>	<input type="checkbox"/>	<input type="checkbox"/>	<input type="checkbox"/>	<input type="checkbox"/>
Sikre god luftkvalitet og forskriftsmessig støynivå	<input type="checkbox"/>	<input type="checkbox"/>	<input type="checkbox"/>	<input type="checkbox"/>	<input type="checkbox"/>	<input type="checkbox"/>
Ivareta og legge til rette for blågrønne strukturer	<input type="checkbox"/>	<input type="checkbox"/>	<input type="checkbox"/>	<input type="checkbox"/>	<input type="checkbox"/>	<input type="checkbox"/>
Legge til rette for avfall som ressurs	<input type="checkbox"/>	<input type="checkbox"/>	<input type="checkbox"/>	<input type="checkbox"/>	<input type="checkbox"/>	<input type="checkbox"/>
Bidra til en mer effektiv massehåndtering	<input type="checkbox"/>	<input type="checkbox"/>	<input type="checkbox"/>	<input type="checkbox"/>	<input type="checkbox"/>	<input type="checkbox"/>

[<< Tilbake](#)
[Neste >>](#)

78 % fullført



Innspill til prioriteringer i regional planstrategi i Viken

Er det andre temaer enn de som er listet over, som dere ønsker å prioritere i regional planstrategi?

Oppgi dine forslag i boks 1 og ranger viktigheten fra 1-6 i boks 2, der 6 er høyeste prioritet

	1	2	3	4	5	6
Forslag 1 <input type="text"/>	<input type="radio"/>	<input type="radio"/>	<input type="radio"/>	<input type="radio"/>	<input type="radio"/>	<input type="radio"/>
Forslag 2 <input type="text"/>	<input type="radio"/>	<input type="radio"/>	<input type="radio"/>	<input type="radio"/>	<input type="radio"/>	<input type="radio"/>
Forslag 3 <input type="text"/>	<input type="radio"/>	<input type="radio"/>	<input type="radio"/>	<input type="radio"/>	<input type="radio"/>	<input type="radio"/>
Forslag 4 <input type="text"/>	<input type="radio"/>	<input type="radio"/>	<input type="radio"/>	<input type="radio"/>	<input type="radio"/>	<input type="radio"/>

[<< Tilbake](#)
[Neste >>](#)

89 % fullført



Innspill til prioriteringer i regional planstrategi i Viken

Hvordan kan vi i Viken-samfunnet samarbeide for å nå målene?

Fylkeskommunens samfunnsutviklerrolle innebærer blant annet å mobilisere og koordinere offentlige, private m.fl. aktører, for å samordne innsats og virkemiddelbruk på regionalt nivå.

Man kan se for seg ulike måter å samarbeide på. En måte er gjennom handlingsprogrammer i regionale planer etter PBL, en annen kan være gjennom avtalebaseret samarbeid, prosjekter eller liknende, eller et alternativ mellom disse. Sett i lys av bildet beskrevet over, hvordan ville det vært mest fruktbart for deg/dere å samarbeide med fylkeskommunen?

Gi oss en kort beskrivelse

0/4000

Eventuelt andre kommentarer

0/4000

<< Tilbake

Send