



Statens vegvesen  
PB 2525, 6404 Molde  
[firmapost-midt@vegvesen.no](mailto:firmapost-midt@vegvesen.no)

Trondheim, 22.02.2018

**Dette brevet sendes på vegne av: FIVH-Trondheim, Naturvernforbundet i Sør-Trøndelag, Norges Jeger og Fiskerforbund i Sør-Trøndelag, Norsk Botanisk forening Trøndelagsavdelinga, og Bioveier i byen.**

# Uttalelse melding om oppstart FV. 704 Tanem - Tulluan, Klæbu.

## Innledning

FNF Trøndelag vil i denne uttalelsen be om at det tas hensyn til områder som er verdifulle for viltet og biologisk mangfold, i tillegg til at vi ber om at viktige økosystemtjenester ivaretas.

## Viltområder

Denne planen vil berøre det viktige viltområdet som ligger øst for Vassfjellet og vest for Nidelva. På vedlagt utsnitt fra viltkartet i Klæbu ser man at veien er planlagt lagt gjennom viktige trekkruiter og kalvingsplasser for elg.

Vi ber om at tiltakshaver tar hensyn til hjorteviltets trekkruiter ved at det f. eks ikke anlegges bratte skjæringer og fyllinger av sprengstein ved viktige krysningspunkt. Det bør helles ikke settes opp andre stengsler(viltgjerd) som Vi ber også om at det så langt det går tas hensyn til kalvingsplasser.

## Naturmangfold, økosystemtjenester og klima

I planområdet berøres et par intakte lavlandsmyrer. Tullusmyra ser ut til å bli særlig berørt, men også Gaddmyra kan bli berørt av tiltaket i anleggsfasen. De forskjellige myrtypene våre er svært verdifulle på mange måter. I de senere år har vi blitt mer og mer oppmerksom på hvilke hotspots de kan være for naturmangfold. I tillegg leverer de en uvurderlig økosystemtjeneste som naturlig flomdemper. Tullusmyra er allerede delvis berørt av utbygging i øst, og det er derfor viktig at vi prøver å begrense ytterligere avrenning fra denne. I en anleggsfase er det også viktig å unngå kjørespor og fyllinger som



Forum for  
natur og friluftsliv  
Trøndelag

Kjøpmannsgata 12, 7500 Stjørdal  
[trondelag@fnf-nett.no](mailto:trondelag@fnf-nett.no) / 97726263  
[www.fnf-nett.no/sortrondelag](http://www.fnf-nett.no/sortrondelag)  
Org. nr.: 916627831

kan skade tilliggende myrer. Myr er også et av våre aller viktigste karbonlager, og derfor er det svært viktig å bevare myrene intakte for å begrense menneskeskapte klimaendringer. Dette understøttes av regjeringen i den nye nydyrkingsforskriften, hvor det er foreslått å innføre forbud mot å omdisponere myr til landbruksjord.

For øvrig støtter vi uttalelsen sendt inn av Naturvernforbundet i Melhus og Klæbu.

Marius Nilsen  
Koordinator  
FNF Trøndelag



Forum for  
natur og friluftsliv  
**Trøndelag**

Kjøpmannsgata 12, 7500 Stjørdal  
[trondelag@fnf-nett.no](mailto:trondelag@fnf-nett.no) / 97726263

[www.fnf-nett.no/sortrondelag](http://www.fnf-nett.no/sortrondelag)  
Org. nr.: 916627831

## Vedlegg 1 – Utsnitt fra viltkart i Klæbu

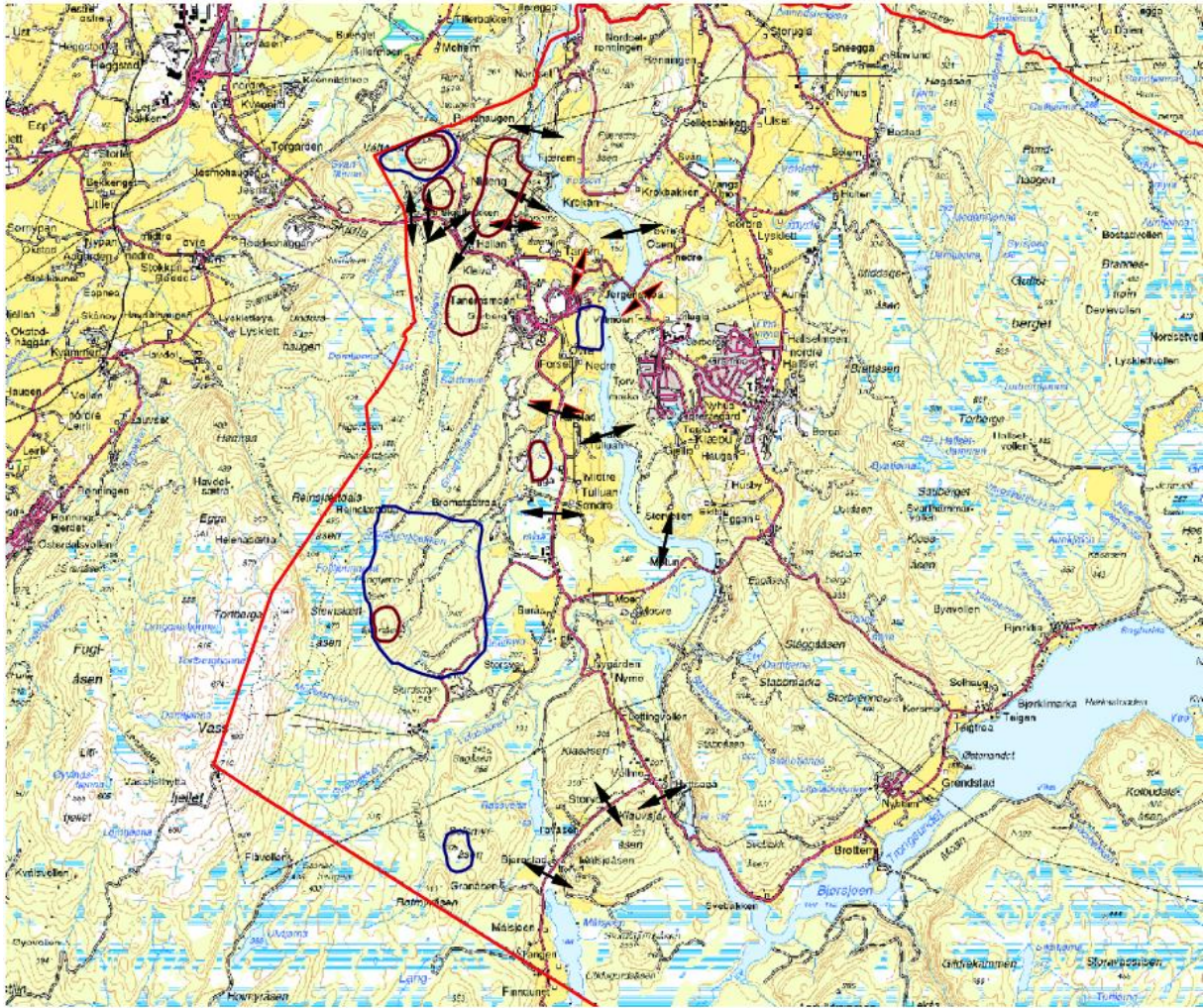

**Figur 10.** Trekkveier for elg (hel linje) og rådyr (stiplet), samt kalvingsplasser (rødt omriss) og vinterbeiter (blått omriss) for elg på Nidelvas vestside (pilene angir ikke dominerende trekkretning). I tillegg krysser elgen vinterstid hele strekningen av veien til Vassfjellet skisenter. Sør for Moen-Storsve er informasjonen mangelfull. (Basert på opplysninger fra GB, LF, MA, OAI, PD, ÅS).

