

Holmestrand kommune



Vestfold, 28.02.2022

Arealinnspill KPA Holmestrand kommune

Innspill fra Forum for natur og Friluftsliv i Vestfold

Under pandemien har vi alle erfart at vi har behov for nærnatur og det mange kaller grønne tilfluktsrom. I tillegg er naturopplevelser og turområder viktige for bolyst og livskvalitet. Frivillige foreninger forsøker etter beste evne å gi innspill i enkeltsaker men rår ikke med alt. Ved å bruke arealformålet grønnstruktur på disse områdene får dere en bedre måte å ta vare på arvesølvet til Holmestrands befolkning.

Arealinnspillene fra Forum for natur og friluftsliv dreier seg i hovedsak om å ta vare på kyststien og naturområder som er mye brukte av barn og unge med et hensiktsmessig arealformål etter Plan og bygningsloven, primært §11-7 3. ledd Grønnstruktur og §11-8 Hensynsone Friluftsliv.

Vi vil fremholde viktigheten av at allerede regulerte områder til grøntstruktur og hensynsone for friluftsliv i kommuneplanen opprettholdes og legger her frem forslag om noen andre viktige områder som bør tas inn i kommuneplanens arealdel. Noen av forslagene er i dag allerede markert med hensynsone friluftsliv, men her mener vi at kommunen bør bruke arealformålet grønnstruktur. Dette gjelder også kyststien, som for eksempel Tønsberg kommune har gått foran med godt eksempel og benyttet arealformålet grønnstruktur. Se også nærmere beskrivelse for hvert enkelt område.

Områdene kan vurderes enkeltvis. Vær oppmerksom på at nøyaktigheten på inntegnet arealinnspill kan variere og grensene må kanskje tegnes inn annerledes enn vi har foreslått. Vi ber om at dette ikke må stå i veien for å vurdere intensjonen med ønsket om endret arealformål i det aktuelle området.

Vennlig hilsen

Forum for natur og friluftsliv i Vestfold

Kristin Fredheim

Generelt om våre arealinnspill

Informasjon om arealinnspillene	
Tema	Kommentarer til tema
Adresse/gbnr. for eiendom	Ulike områder i kommunen, se kart
Beskriv dagens bruk (kort områdebeskrivelse, beliggenhet, størrelse, avgrensning)	Områdene som foreslås er naturområder som brukes mye av allmenheten generelt.
Formål i gjeldende kommuneplan	LNf
Ønsket formål i ny kommuneplan	Grønnstruktur og Hensynsone friluftsliv
Beskriv ønsket arealbruk (skriv litt om tiltaket og hva som ønskes – for eksempel boliger, hytter, næring, annen bruk)	Grønnstruktur bidrar til livskvalitet. Mange opplever dette som en forutsetning for «det gode liv». Det er vitenskapelig dokumentert at tilgang til natur og grønnstruktur påvirker både vår fysiske og mentale helse.
Type arealer som blir berørt (skog, strand, bruk til lek, rekreasjon og friluftsliv, kulturminner/fornminner, kulturlandskap og naturverdier), og vurdering av eventuelle arealkonflikter	Skogsområder og strandsoner som allerede i dag er mye brukte rekreasjonsområder. Strandsonen har i dag allerede byggeforbud.
Hvilke målgrupper retter tiltaket seg mot?	Allmenheten
Hvordan bidrar tiltaket til utvikling av lokalsamfunnet?	Naturområder gir oss muligheter til å være fysisk aktive. De gir oss opplevelse av natur- og årstidsvariasjon, stedsidentitet og tilhørighet. De grønne områdene er viktig for å drive friluftsliv og fysisk aktivitet.
Annen informasjon knyttet til samfunnsforhold	Å oppleve natur gir mennesker en rekke helsefordeler og viktig for den fysiske så vel som den psykiske helsen.
Annet knyttet til miljø og naturressurser	Naturområder er grøntområder med naturpreg, gjerne med opprinnelig stedegen vegetasjon. De kan være enkelt tilrettelagt for ferdsel, eller ikke i det hele tatt, de kan ha stort vegetasjonsmangfold og være viktig f.eks. for dyrelivet.

Bergskogen

Adresse	Bergskogen
Beskriv dagens bruk (kort områdebeskrivelse, beliggenhet, størrelse, avgrensning)	Naturområde som benyttes mye av barn og unge og allmenheten hele året. Dette er nærtur område for hele Gullhaug og nærområde for skole og barnehage. Orienteringskart. Tursti. Pilgrimsled. Davidskilden.
Formål i gjeldende kommuneplan	Landbruk natur og friluftsliv (LNF)
Ønsket formål i ny kommuneplan	Grønnstruktur

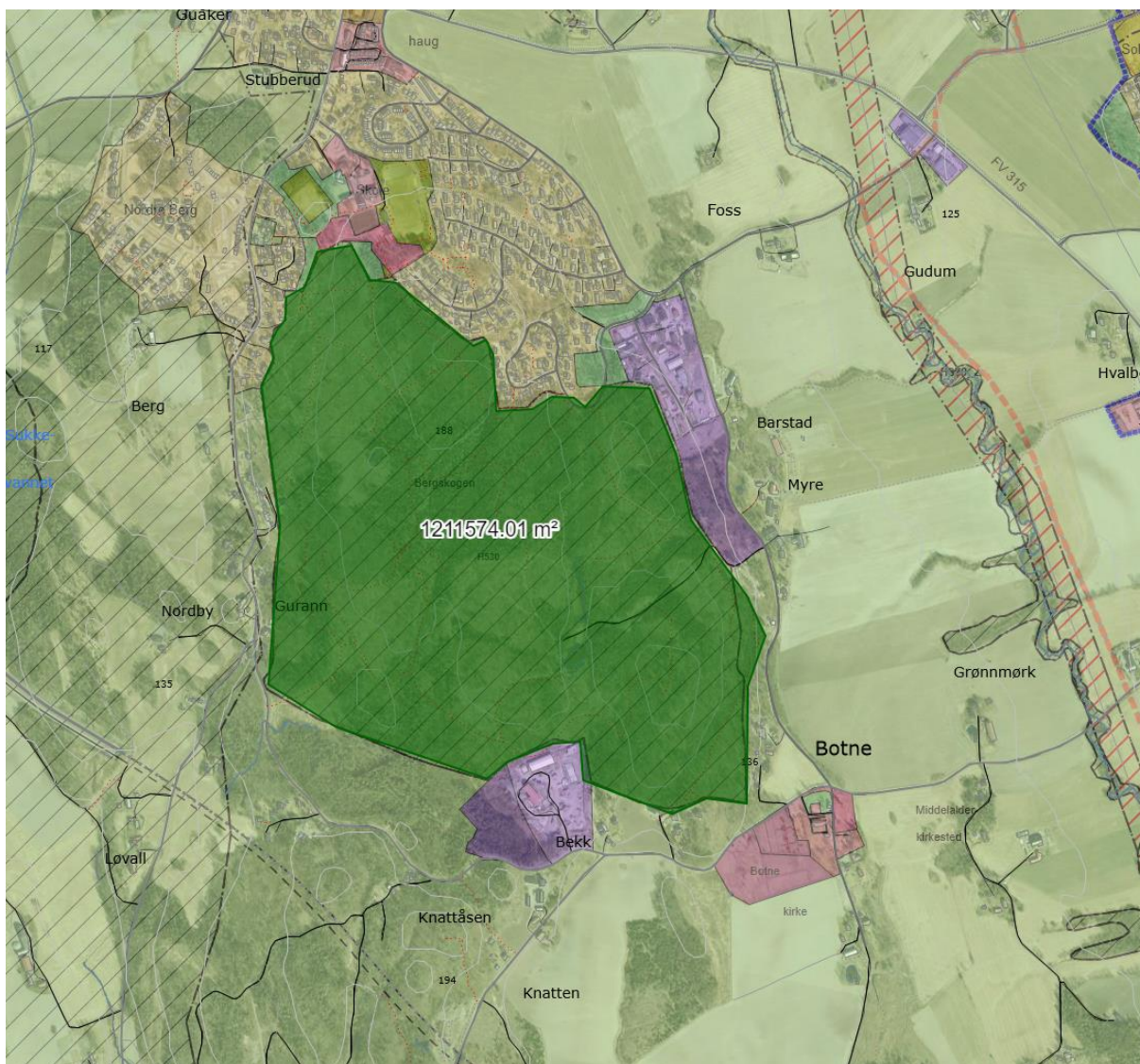

Solumåsen

Adresse	Solumåsen
Beskriv dagens bruk (kort områdebeskrivelse, beliggenhet, størrelse, avgrensning)	Solumåsen er et nærturområde for Holmestrands befolkning som er mye benyttet. Området har et spenn av opplevelseskvaliteter og naturverdier; bøkeskog, hasselskog, barlind, i tillegg til geologiske fenomener med bølgeformasjoner (rauker) og havfosiler (rur) knyttet til marin grense. Sammen med sin nærhet til store befolkningsområder er dette et viktig naturområde.
Formål i gjeldende kommuneplan	Landbruk natur og friluftsliv (LNF)
Ønsket formål i ny kommuneplan	Grønnstruktur

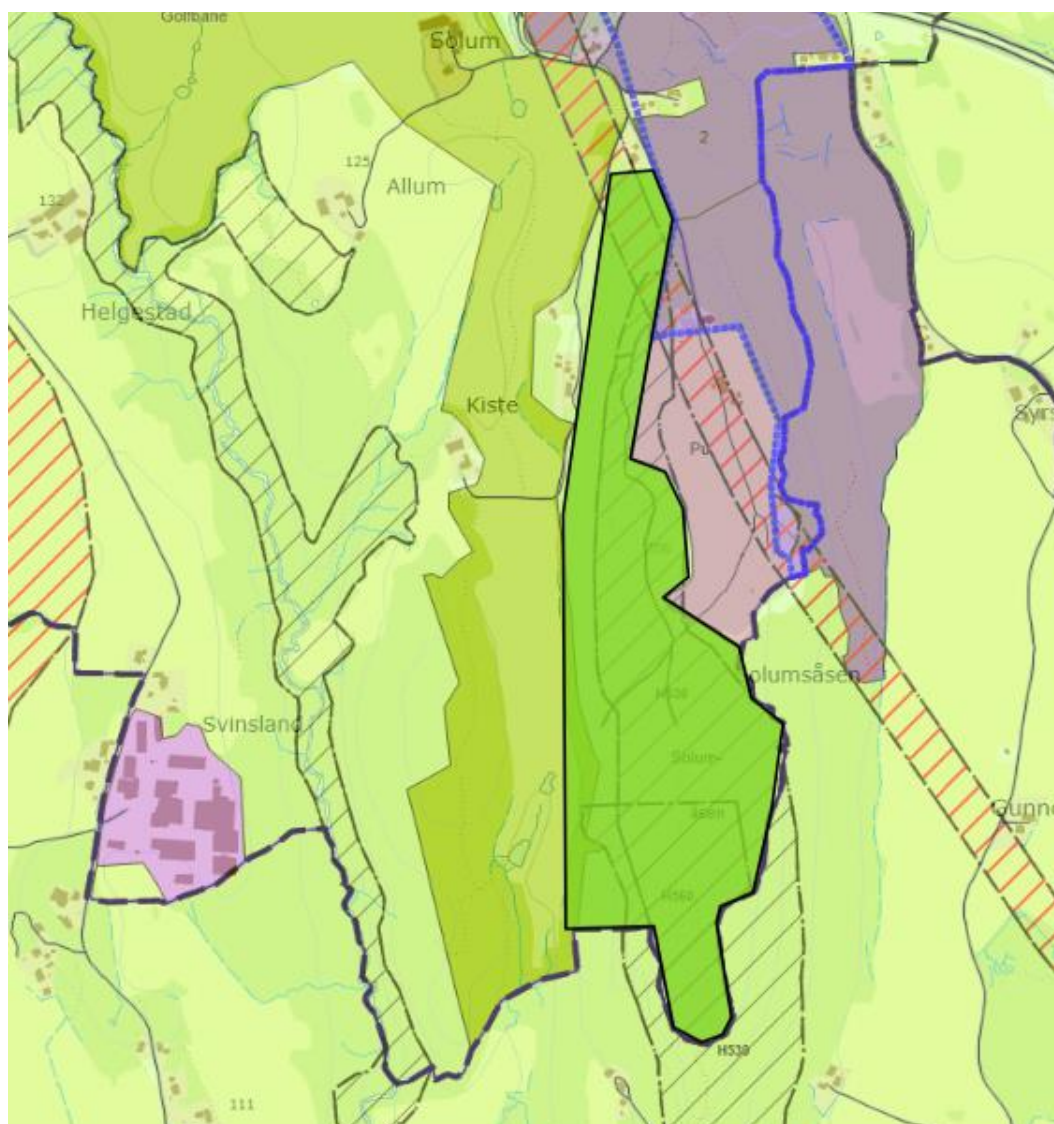

Kyststien

Adresse	Kyststien
Beskriv dagens bruk (kort områdebeskrivelse, beliggenhet, størrelse, avgrensning)	Områdene benyttes i dag til kyststi. Kommunen bør selv gå gjennom hele kyststien og sikre at den kommer med i kommuneplanens arealdel som grønnstruktur, enten som polygon (se eksempler fra Tønsberg) eller med inntegnet linje. Her har vi tatt med to eksempler der kyststien ikke er tegnet inn i kommuneplanen men finnes i reguleringsplaner.
Formål i gjeldende kommuneplan	Næring, Grønnstruktur, bolig, sjøområde, div
Ønsket formål i ny kommuneplan	Grønnstruktur

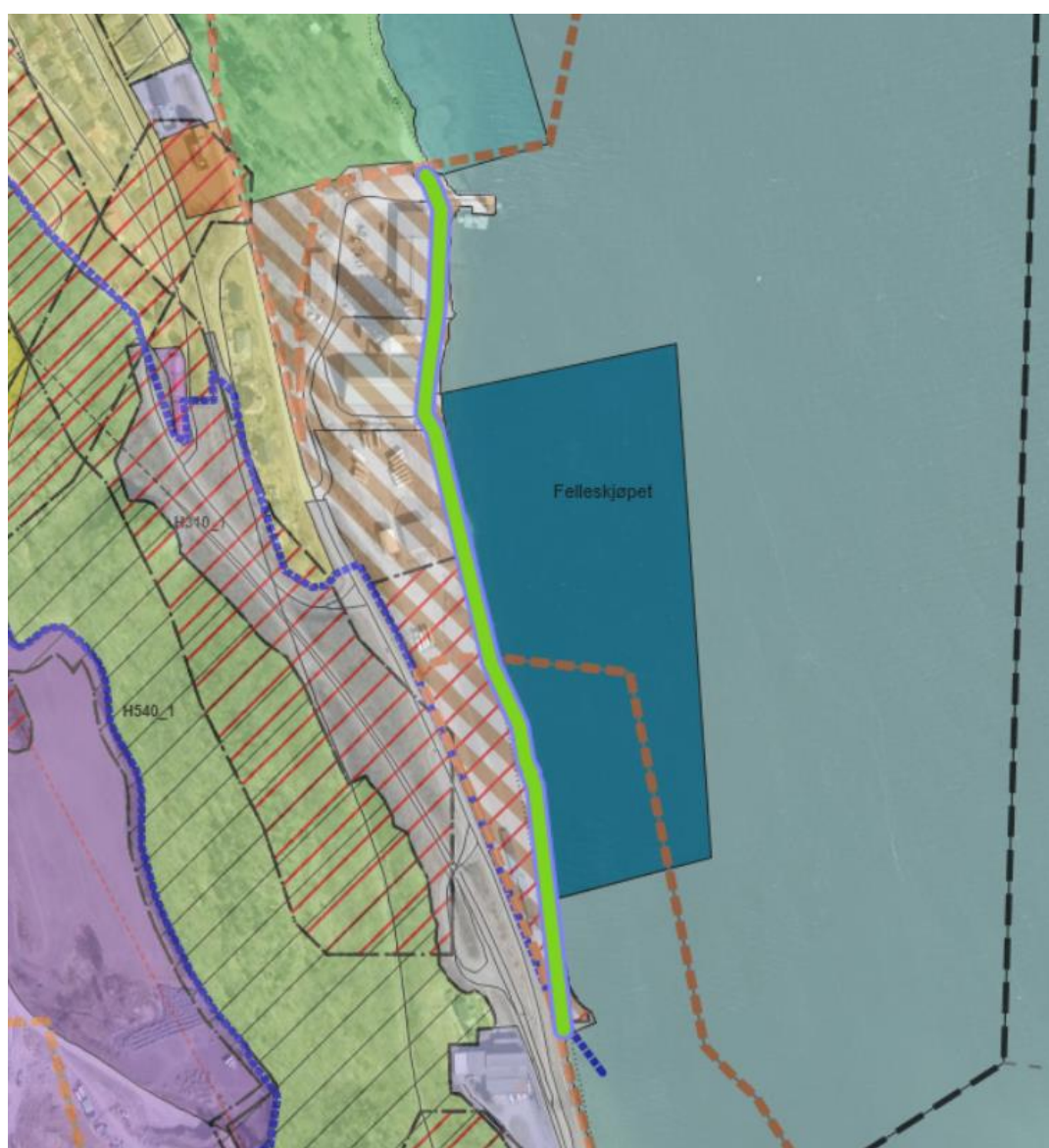

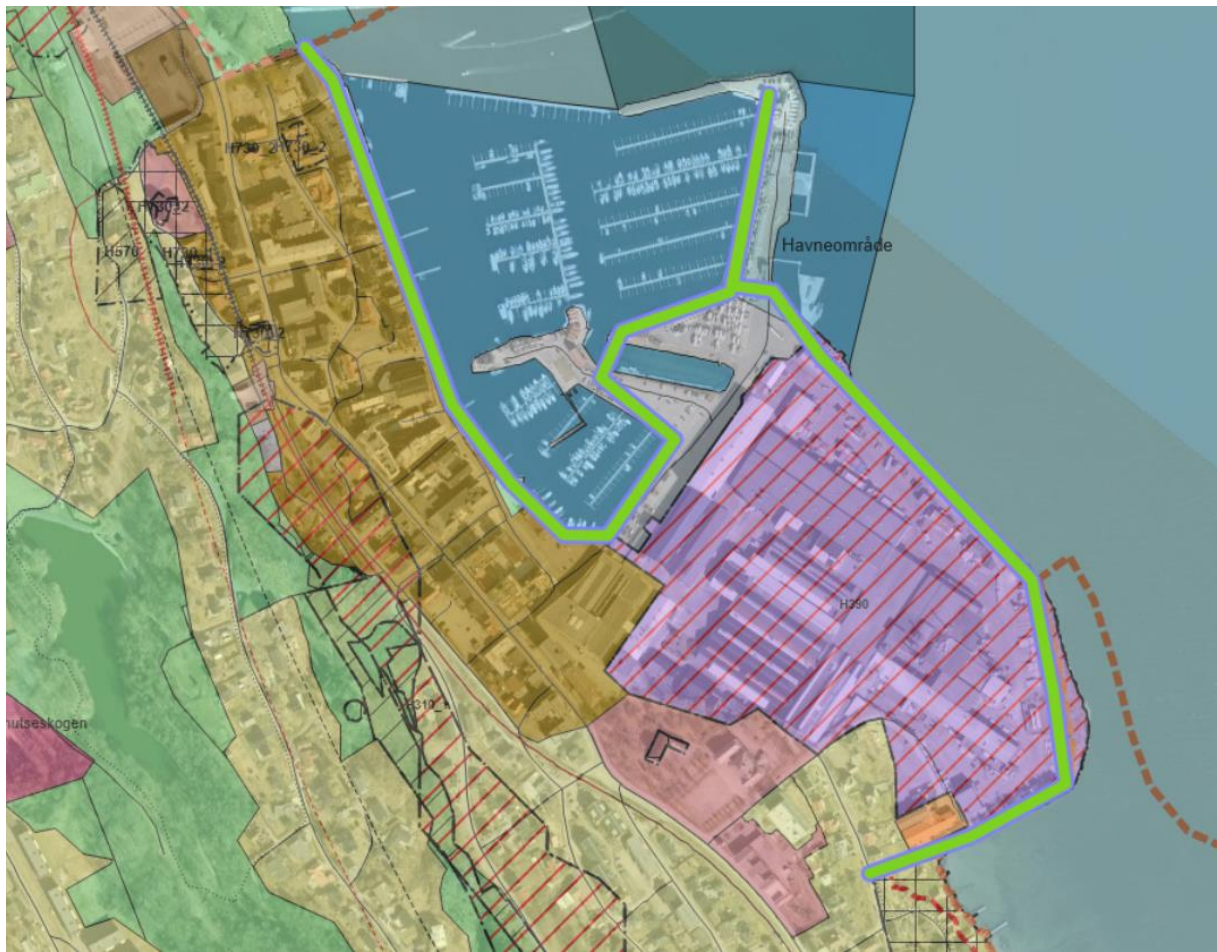

Vestskauen

Adresse	Vestskauen
Beskriv dagens bruk (kort områdebeskrivelse, beliggenhet, størrelse, avgrensning)	Vestskauen er et regionalt viktig turområde spesielt om vinteren og et mye brukt turområde for hele Vestfold og Holmestrand's befolkning. Området har et spenn av opplevelseskvaliteter og naturverdier og er svært mye benyttet.
Formål i gjeldende kommuneplan	Landbruk natur og friluftsliv (LNF)
Ønsket formål i ny kommuneplan	Hensynsone Friluftsliv

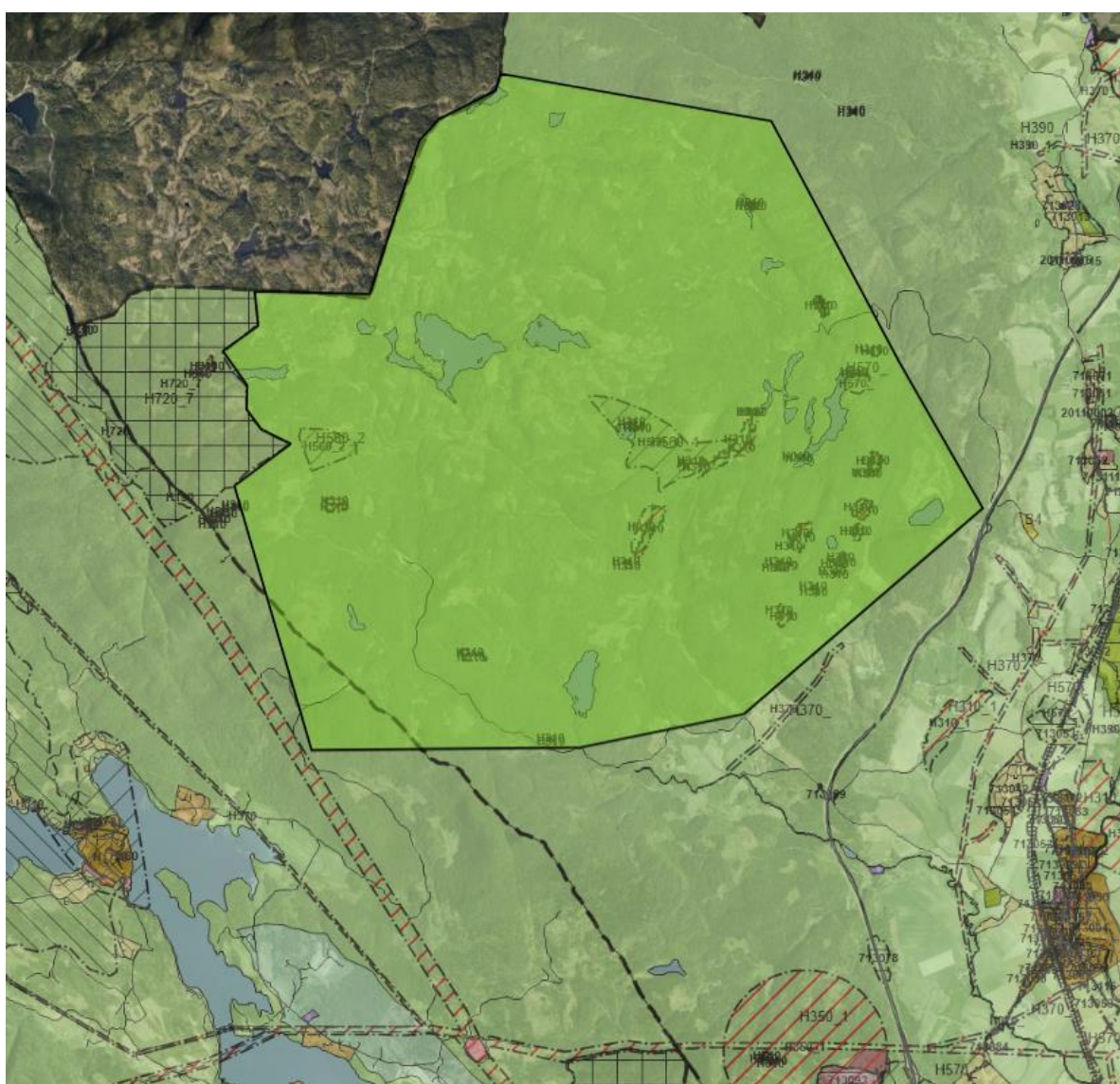

Skibergfjell - Tuftfjellet

Adresse	Skibergfjell - Tuftfjellet
Beskriv dagens bruk (kort områdebeskrivelse, beliggenhet, størrelse, avgrensning)	Skibergfjell er et regionalt viktig turområde med Vestfolds høyeste topper og et mye brukt turområde for Hof og Holmestrand's befolkning spesielt i tillegg til folk fra hele Vestfold.
Formål i gjeldende kommuneplan	Landbruk natur og friluftsliv (LNF), overlapper delvis med utvidet naturreservat på Skibergfjell som ikke er justert i kommuneplanen etter utvidelsen
Ønsket formål i ny kommuneplan	Hensynsone Friluftsliv

